ПРОЕКТ ГЕНЕРАЛЬНОГО ПЛАНА
МУНИЦИПАЛЬНОГО ОБРАЗОВАНИЯ НЕБЫЛОВСКОЕ
ЮРЬЕВ-ПОЛЬСКОГО РАЙОНА ВЛАДИМИРСКОЙ ОБЛАСТИ
УТВЕРЖДАЕМАЯ ЧАСТЬ
карта функциональных зон

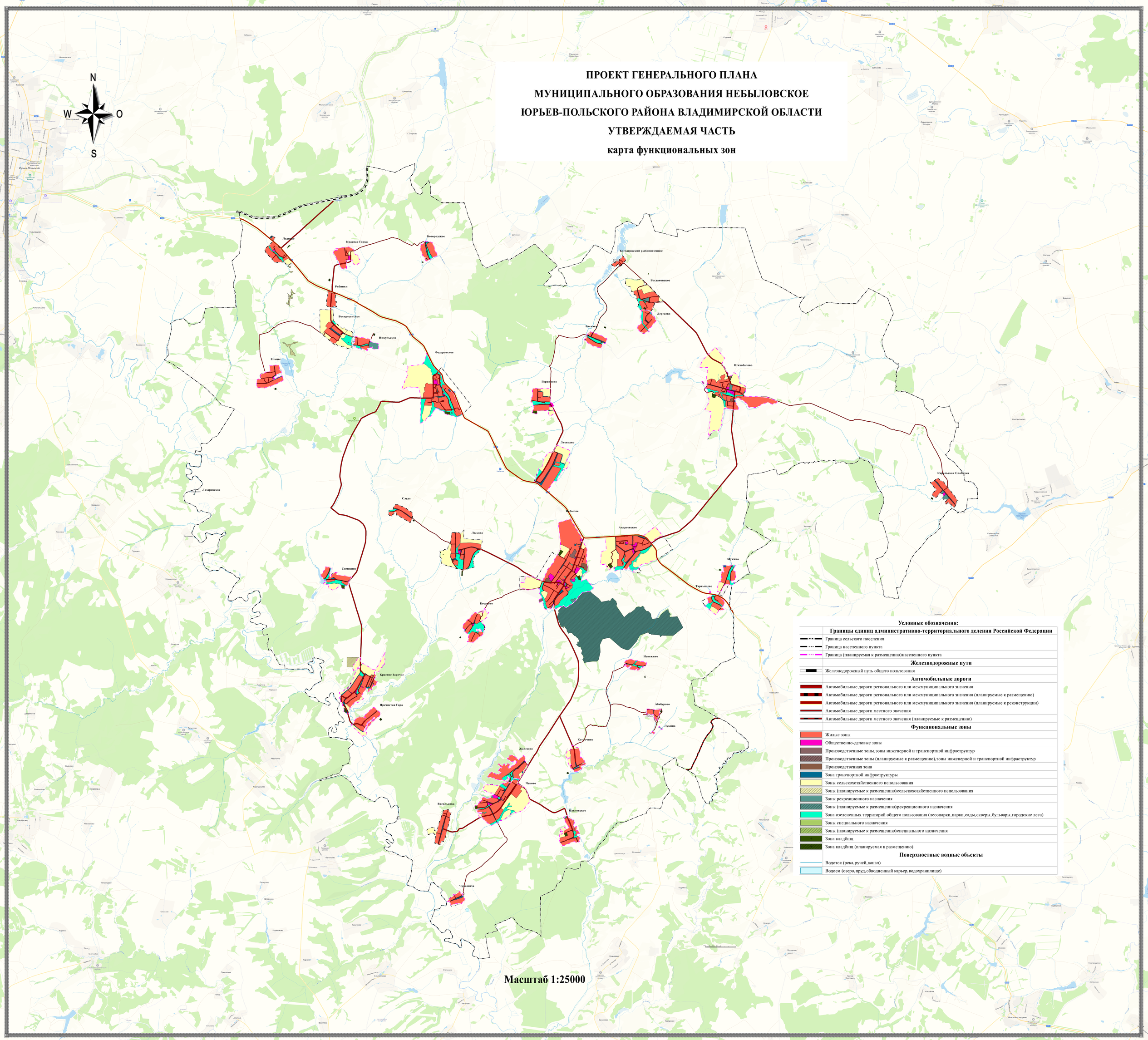

Условные обозначения:

	Границы единиц административно-территориального деления Российской Федерации
	Граница сельского поселения
	Граница населенного пункта
	Граница (планируемая к размещению)населенного пункта
	Железнодорожные пути
	Железнодорожный путь общего пользования
	Автомобильные дороги
	Автомобильные дороги регионального или межмуниципального значения
	Автомобильные дороги регионального или межмуниципального значения (планируемые к размещению)
	Автомобильные дороги регионального или межмуниципального значения (планируемые к реконструкции)
	Автомобильные дороги местного значения
	Автомобильные дороги местного значения (планируемые к размещению)
	Функциональные зоны
	Жилые зоны
	Общественно-деловые зоны
	Производственные зоны, зоны инженерной и транспортной инфраструктур
	Производственные зоны (планируемые к размещению), зоны инженерной и транспортной инфраструктур
	Производственная зона
	Зона транспортной инфраструктуры
	Зоны сельскохозяйственного использования
	Зоны (планируемые к размещению)сельскохозяйственного использования
	Зоны рекреационного назначения
	Зоны (планируемые к размещению)рекреационного назначения
	Зона озелененных территорий общего пользования (лесопарки, парки, сады, скверы, бульвары, городские леса)
	Зоны специального назначения
	Зоны (планируемые к размещению)специального назначения
	Зона кладбищ
	Зона кладбищ (планируемая к размещению)
	Поверхностные водные объекты
	Водоток (река, ручей, канал)
	Водоем (озеро, пруд, обводненный карьер, водохранилище)