

418. Юридический отдел

## ТЕХНИЧЕСКИЙ ПЛАН ПОМЕЩЕНИЯ

*(вид объекта недвижимости, в отношении которого подготовлен технический план,  
в родительном падеже)*

### Общие сведения о кадастровых работах

**1. Технический план подготовлен в результате выполнения кадастровых работ в связи с:  
образованием части помещения с кадастровым номером 33:04:010143:216**

### 2. Сведения о заказчике кадастровых работ

**Муниципальное образование Юрьев-Польский район, ОГРН 1023301253832, ИНН 3326005458**

### 3. Сведения о кадастровом инженере

Фамилия, имя, отчество *(при наличии отчества)* Филатова Татьяна Васильевна

Страховой номер индивидуального лицевого счета 017-241-163 10

№ регистрации в государственном реестре лиц, осуществляющих кадастровую деятельность 27779

Контактный телефон 89045990028

Почтовый адрес и адрес электронной почты, по которым осуществляется связь с кадастровым инженером 643,601800,33,,Юрьев-Польский г.,Владимирская ул.22,,, e-mail: filatova\_bti@mail.ru

Наименование саморегулируемой организации кадастровых инженеров, членом которой является кадастровый инженер Ассоциации Саморегулируемой организации "Объединение профессионалов кадастровой деятельности" (сокращенное наименование - Ассоциация СРО "ОПКД"),

Сокращённое наименование юридического лица, если кадастровый инженер является работником юридического лица ГУП ВО БТИ, РОССИЯ,600017,Владимирская обл.,Владимир г.,Полины Осипенко ул,дом № 3а,,

№ и дата заключения договора на выполнение кадастровых работ К-67 от 20.09.2018 г.

Дата подготовки технического плана *(число, месяц, год)* 21.09.2018 г.

части помещения с  
 и Саморегулируемой  
 ности" (сокращенное  
 дарственном реестре  
 стре Ассоциации СРО

**План**  
 строения Лит А.А1.А2 расположенного по  
ул. Краснооктябрьская / ул. Владимирская д.20/24  
г. Юрьев-Польский

II этаж

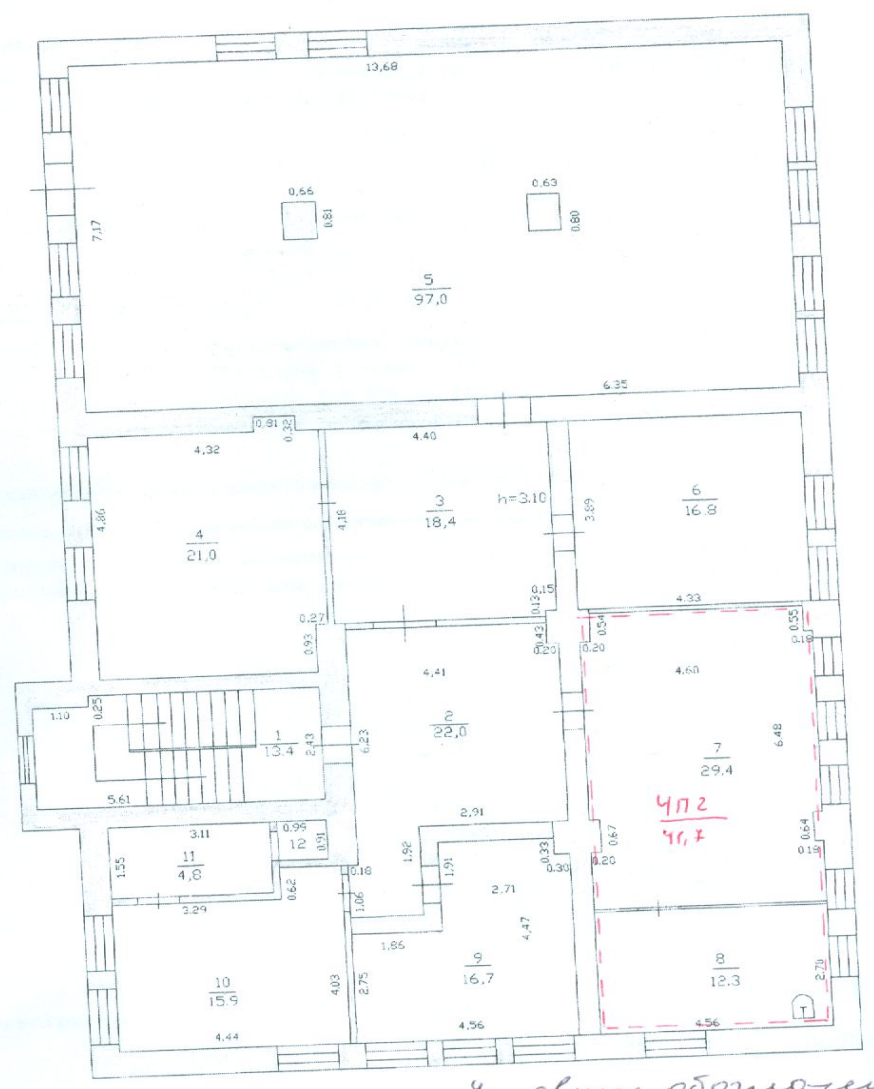

Масштаб 1:100

Условные обозначения  
 (23) - номер помещения  
 412 - обозначение го-би по  
 --- - обозначение образу  
 412 - обозначение  
 41.7 - площадь обрзуемой  
 го-би помещения